

Nos projets



Présentation générale du ICHEC Housing Project

Présentation des projets Inde

Présentation des projets Bénin

Faire un don



2023-2024

Qu'est-ce que le Housing Project ?

UNE EXPÉRIENCE D'OUVERTURE INTERCULTURELLE



Notre objectif principal en organisant ce projet, ce sont les **étudiants**. C'est de leur faire rencontrer, dans des conditions privilégiées, d'autres personnes, **citoyens du monde**, comme eux, mais qui vivent une réalité à la fois identique et complètement différente. C'est de leur faire **découvrir le monde d'un autre point de vue**.

A ce projet d'éducation à la citoyenneté mondiale et solidaire sont liés des projets de développement, initiés par nos partenaires eux-mêmes.

Ainsi, quand les étudiants vont aux Suds*, ils mettent la main à la terre ou au ciment sur les projets.

UNE EXPÉRIENCE DE GROUPE



Cette expérience se vit en **groupe**. Les participants vivront donc cette expérience de rencontre en équipe.

En tant que futurs managers, il est essentiel pour nous de les mettre en situation. Afin d'entraîner leur collaborativité à l'épreuve de la diversité.

UN PROJET AUTOFINANCÉ

L'essentiel du budget est **financé par les participants** eux-mêmes.

Chaque équipe doit récolter la somme de +/- 1000€ (en fonction de la taille de l'équipe) à destination de nos partenaires aux Suds.

De plus, chaque année nous faisons appel à des fondations ou des subsides afin de compléter ce qui manque.

*L'expression *aux Suds* au pluriel, n'est point une erreur de français, c'est un choix langagier. L'utilisation du concept au pluriel, permet de mettre en avant la pluralité des réalités vécues dans ces différents régions du monde (Amérique du Sud, Afrique, Asie, etc) englobées dans le concept. Pour en savoir, plus nous vous invitons à lire l'article suivant : <https://www.cairn.info/revue-autrepart-2007-1-page-69.htm?contenu=resume>*

UN PROJET QUI NE DATE PAS D'HIER



DEPUIS 1993

+ DE 1500 ÉTUDIANTS

824 MAISONS
CONSTRUITES

80.000 ARBRES
PLANTÉS

"J'ai personnellement beaucoup appris grâce au projet point de vue **maturité et humain**. J'ai toujours voulu travailler dans l'humanitaire plus tard mais j'avais des doutes sur plusieurs points comme "suis-je capable d'aller vers les autres aider sur place", ou "des petits projets aident-ils vraiment?" et ce projet a apporté les réponses que je désirais et ont confirmé mon envie de travailler dans ce milieu-là."

Nicolas

"Merci de nous donner la chance de **grandir, évoluer et échanger** lors d'un projet pareil.

J'espère qu'un jour, d'autres universités prendront exemple car cette expérience nous a tous énormément apporté."

Marie

"Je trouve qu'une expérience comme le Housing Projet est essentiel dans notre formation de futurs entrepreneurs car **l'ouverture au monde** et **savoir-vivre** avec les autres sont tout de même deux caractéristiques indispensables pour se lancer dans le monde du travail. Le Housing permet de nous connaître mieux et donc de connaître nos forces et nos faiblesses par rapport à ces deux caractéristiques" *Virginie*

"Ce projet a été un **magnifique tournant dans ma vie**. C'est une occasion extraordinaire de pouvoir le faire dans le cadre de nos études et de pouvoir sortir de notre petite bulle belge. Je conseillerai ce voyage à tous ceux qui croisent mon chemin sans aucune hésitation !"

Clothilde

NOS PROJETS AUX SUDS

INDE & BÉNIN



D'HIER ET D'AUJOURDUI ...

LE HOUSING PROJECT EN INDE



2 partenaires

En Inde, nous avons deux partenaires : Sevai ONG et Salem Diocese Society. Chaque année, nous contribuons financièrement et physiquement au projet. Cette année, une fois de plus, les projets continuent avec les mêmes partenaires. Avec Sevai ONG, les fonds serviront notamment à la construction d'une bibliothèque et d'un centre de formations professionnelles. Avec Salem Diocese Society, nous contribuerons à la construction de 5 maisons en dur par village pour des familles dans le besoin.

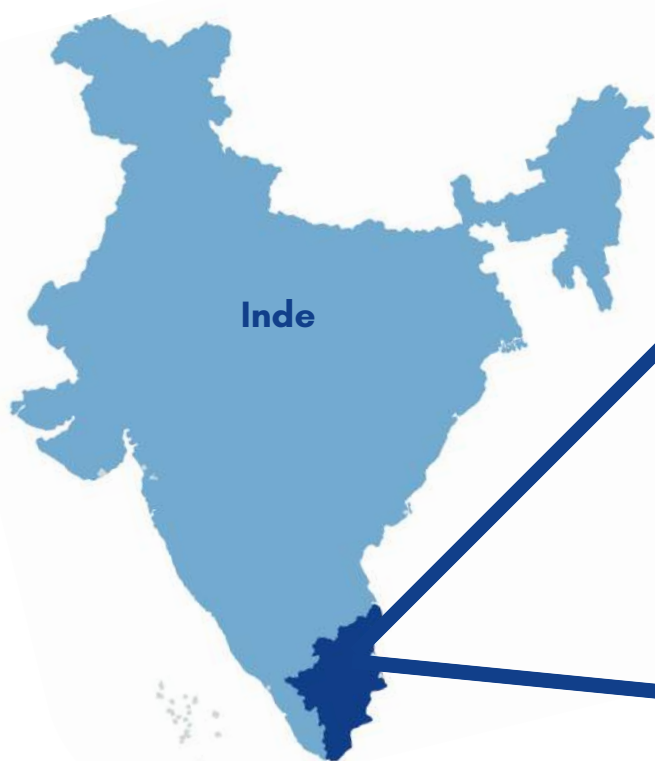

Salem Diocese society



Tamil Nadu

SEVAI ONG

Cette ONG s'occupe de multiples projets, orientés vers les personnes les plus faibles: personnes handicapées, veuves, orphelins, femmes seules, prisonniers, victimes du SIDA...

Il s'agit d'une association laïque avec un directeur hindou. Nous sommes partenaires depuis 2002.

SALEM DIOCESE SOCIETY

Le diocèse de Salem est impliqué dans plusieurs actions sociales en faveur des plus pauvres. Nous sommes partenaires depuis 1993 sur les projets de construction de maisons pour familles démunies et les projets de construction ou de rénovation de bâtiments scolaires.

INDE : L'ONG SEVAI



Sevai Shanthi Higher Secondary School

Cette école se situe en milieu rural, à environ une heure de la ville de Tiruchirapaly.

Plus de 1800 enfants y étudient. L'enseignement y est donné entièrement en anglais, alors que la majorité des écoles enseignent en tamoul, qui est la langue régionale officielle du Tamil Nadu.

Comme l'enseignement est donné en anglais et non en tamoul, l'école reçoit très peu de subsides du gouvernement. Elle doit donc trouver par elle-même le financement nécessaire à son fonctionnement.

L'enjeu poursuivi par SEVAI est de donner aux enfants de milieu rural **les mêmes chances d'accès à l'enseignement supérieur** que les enfants de milieu urbain, et au bout du compte, accès à de meilleurs emplois.

Les projets déjà accomplis



Le gouvernement indien est très strict sur la qualité des bâtiments des écoles. Il faut des bâtiments en dur, avec toit plat en béton. La Sevai Shanti School disposait de **25 classes** début 2010.

Jusqu'à 2018, nous avons participé au financement et à la construction d'une quinzaine de **salles de classes**, de **toilettes** et d'un **préau communautaire**. Ce préau servira à la fois de lieu de rassemblement, de réunion, d'organisation des études, des examens ainsi que pour des événements officiels.

Le bâtiment (à droite) est composé de salles de classes, il n'est pas encore terminé.

Année après année, il continue de grandir pour permettre à de plus en plus d'enfants de recevoir un enseignement de qualité dans des infrastructures qui le sont tout autant.

En 2022, le Housing project ne s'est pas arrêté et grâce aux dons, 3 classes ont été construites dans un bidonville.



Sevai Allur permet également de former des femmes adultes à des activités d'artisanat qui sont génératrices de revenus et leur permettent d'acquérir une certaine autonomie financière et de contribuer aux besoins du ménage. Nous soutenons également ces projets. En 2020, le **centre de formation pour femmes** a été construit en partie grâce aux fonds du Housing Project. En 2022, les sanitaires ont été financés (photo ci-contre).



Sevai Shanthi School

RÉALISATIONS SEVAI 2023



Nouveautés 2023

Financement et construction d'un centre communautaire de formation professionnelle et de cours du soir à KN Palayam, Pettavaithalai

Financement et construction d'un centre de formation résidentiel / centre de services agricoles à Amoor



En 2023, les étudiants ont aidé à la construction et au financement de deux projets.

Le premier projet fut la construction d'une salle communautaire pour offrir une formation aux membres des Self Help Groups / Joint Liability Groups, pour offrir un centre de cours du soir aux enfants de l'école SEVAI Shanthi et pour offrir un espace aux personnes âgées et aux femmes pour s'asseoir à l'ombre.

Le second est un centre de formation résidentiel/centre de services agricoles à Amoor.



A venir ... réalisations 2024



2 chantiers



24 000€

L'ONG SEVAI compte entreprendre 2 nouveaux chantiers : la construction d'un second étage à la bibliothèque à la SEVAI Shanti School et la construction d'un centre pour ateliers à destination de femmes à Allur. Nous espérons récolter suffisamment de fonds pour être en mesure de leur permettre de financer tous leurs projets.



Projet 1

Sevai Shanti School Bibliothèque



13 000€

Sevai Women Workshop Centre Allur



Projet 2



11 000€

INDE : SALEM

Le cadre du projet

L'objectif est d'**améliorer les conditions de vie** des bénéficiaires en remplaçant le logement précaire (hutte, location,...) dans lequel ils habitent par une maison en dur. Celle-ci leur permettra de vivre dans un espace plus sûr, plus agréable et à l'abri des intempéries. Les profils des bénéficiaires sont multiples, cependant il s'agit toujours de personnes défavorisées comme des **travailleurs journaliers**, soumis à des emplois précaires.

En temps normal, lorsque les étudiants se rendent sur place, ils participent au chantier ainsi ils ont l'opportunité d'**aller à la rencontre des villageois** et de leur mode de vie. Comme ils vont passer trois semaines sur place, ils ont le temps de s'adapter les uns aux autres et d'apprendre à mieux connaître les réalités du mode de vie de chacun.

L'essentiel du travail est effectué par les ouvriers indiens. **Les participants sont à leur service**, comme manœuvres. Cette approche humble du projet est très importante pour nous car cette posture pourra également leur servir dans leur futur métier de manager.



Les projets déjà accomplis



Dons



824 maisons
en dur



824 familles
soutenues



A venir ... réalisations 2024

Salem



1 village



5 maisons



5 familles



20 000€

Les fonds récoltés par les étudiants permettront à un village indien de bénéficier de 5 nouvelles maisons.

Ainsi, les ouvriers indiens pourront construire ces logements pour 5 familles dans le besoin.

Les étudiants participent au chantier financièrement et physiquement et se rendront dans le village de Siluvaigiri.



LE HOUSING AU BÉNIN



2 partenaires

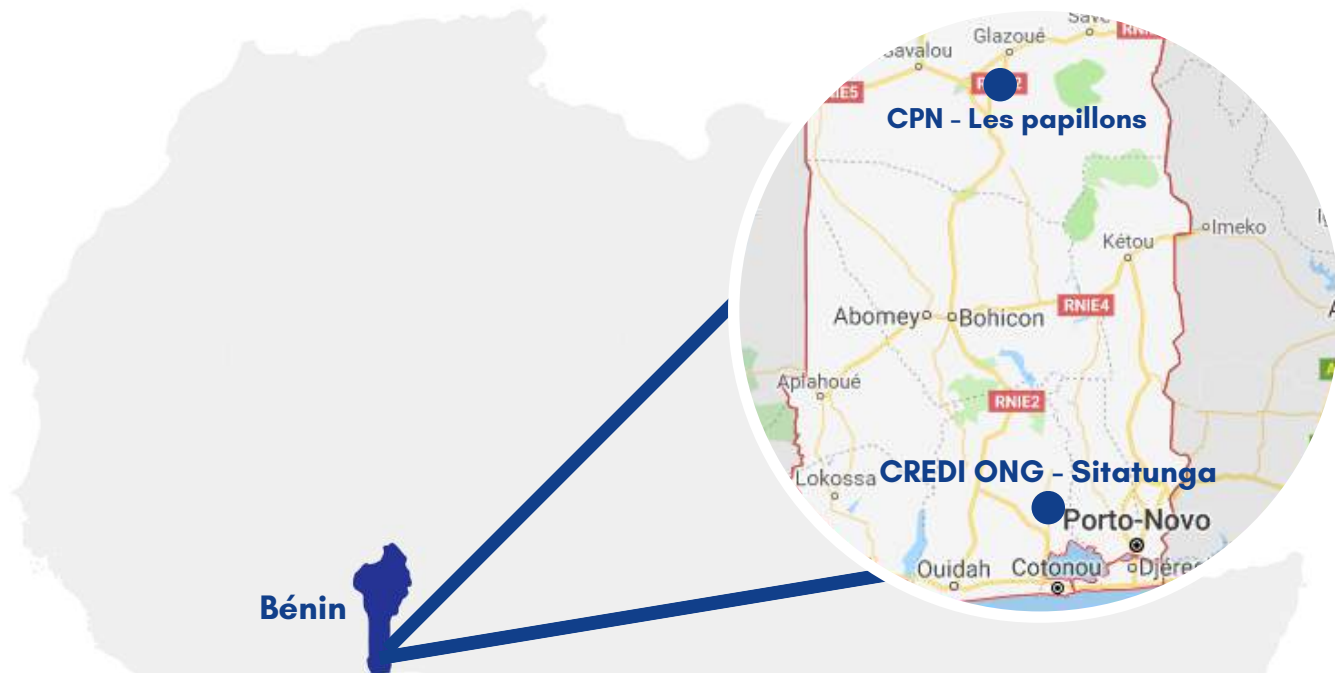

Au Bénin, les projets sont plutôt portés sur les questions environnementales et communautaires. Chacun de ces projets comprend toujours deux pans : l'action et la sensibilisation. Ces deux associations ont à cœur de faire des projets qui peuvent bénéficier aux populations locales.

En raison du succès du projet en Bénin, nous commençons un nouveau partenariat au Bénin dès cette année : CREDI-ONG.

CPN - Les Papillons : Connaître et Protéger la Nature

Le CPN est une ONG de droit béninois qui œuvre pour une gestion durable des ressources naturelles et l'épanouissement intégral de l'Homme. Son projet de société s'articule autour de trois grands programmes : l'éveil de la conscience écocitoyenne, la promotion de l'écotourisme (label village monde) et des bonnes pratiques environnementales, le développement du mouvement CPN et des échanges solidaires.

New!

CREDI-ONG dans la Vallée du Sitatunga

CREDI-ONG (Centre régional de Recherche et d'Education pour un Développement Intégré) est une ONG de droit béninois qui s'engage pour la préservation de la biodiversité. Son projet de société s'articule autour de la promotion d'un avenir durable, en mettant l'accent sur la conservation des ressources naturelles et la sensibilisation des communautés. Ses trois domaines d'expertise sont la protection de l'environnement, l'agriculture durable et l'éducation à la citoyenneté.

BENIN: CPN - LES PAPILLONS



Nous connaissons le CPN depuis 2012. Cette ONG avait déjà mené de nombreux projets par et pour la communauté dont ils sont issus comme :

- Une radio de sensibilisation à la préservation de l'environnement
- Un centre éducatif et de soutien scolaire
- Des projets communautaires : cantines scolaires, banque des chèvres, citernes d'eau de pluie.
- La promotion de l'économie locale et de l'écotourisme
- Une ferme école agroécologique

Le partenariat s'est concrétisé par un premier Housing Project sur place en 2019.

Les projets déjà soutenus par l'ICHEC

Les toilettes au CPN



Chantiers à la Ferme école



L'entretien de la ferme



Réfection des aménagements des volailles



Constitution de stocks d'aliments pour les différents animaux du CIPE



La construction de la clôture

La construction d'un forage

Ce projet a été initié avant notre arrivée à Dassa entre CPN-Les Papillons et un partenaire français. Grâce au soutien d'une fondation belge, nous avons pu financer le raccordement et le drainage de l'eau sur le site du CIPE.

La réalisation du forage a été laborieuse car le sol est principalement constitué de roches. Après de nombreuses difficultés, contre-temps et de moments de grande émotion, le quatrième essai réalisé en avril 2019 a été concluant.

A environ 80m de profondeur déjà, l'eau tant recherchée a fini par jaillir avec un débit estimé à 2,50 mètre cube par heure. Les accessoires en vue de rendre fonctionnel le forage (panneaux, pompe immergée solaires et autres tuyaux) ont été installés progressivement au cours du mois de mai 2019.



Chantiers à la Ferme école



Construction d'une mare



Banque céréalière



Le reboisement



Les latrines

Les chantiers 2023

En 2023, les étudiants ont participé à des projets liés à la sécurité alimentaire, à l'environnement et à l'éducation :

- Un projet de développement et de renforcement des infrastructures de leur site en vue d'améliorer la rentabilité globale du centre, optimiser ses opérations et poursuivre son activité de promotion de la durabilité auprès des populations vulnérables de Kamaté-Shakaloké ;
- Un projet de densification de la production agricole au sein de leur ferme école CIPE en vue de poursuivre et intensifier leurs activités auprès des populations vulnérables de Kamaté-Shakaloké.



CPN - Les Papillons



Constitution de stocks de céréales pour la banque céréalière

En 2023, les dons ont permis les améliorations suivantes:

- Projet de banque céréalière (pour contrer la spéculation sur les biens alimentaires),
- Projet de développement et de renforcement des infrastructures de leur site,
- Projet de densification de la production agricole au sein de leur ferme école CIPE,
- La démolition de l'ancien espace sanitaire et la construction de 3 urinoirs respectivement au collège de SOKPONTA-GOME et à l'EPP de TANKOSSI ainsi que la construction d'une latrine à L'EPP AKPARI,
- La construction d'une cuisine et d'une mare sur le site de CPN les Papillons,
- Des travaux d'entretien journalier à la ferme école (arrosage, plantation de nouveaux végétaux, nettoyage des espaces dédiés aux animaux, etc.).



Construction des latrines

A venir ... réalisations 2024

New!

CPN - Les Papillons



Une ferme école
Un collège



2 projets



9 000 €



Cette année, les financements ainsi que l'aide des étudiants permettront de réaliser les projets suivants:

- Installation de panneaux solaires et éclairage à la ferme école (agroécologie)
- Construction de nouvelles latrines communautaires au Collège d'Enseignement Général de Lema

A venir ... réalisations 2024

New!

CREDI-ONG Vallée du Sitatunga



un village



Plusieurs chantiers



8 500 €



Sensibilisation



Ancienne déchetterie

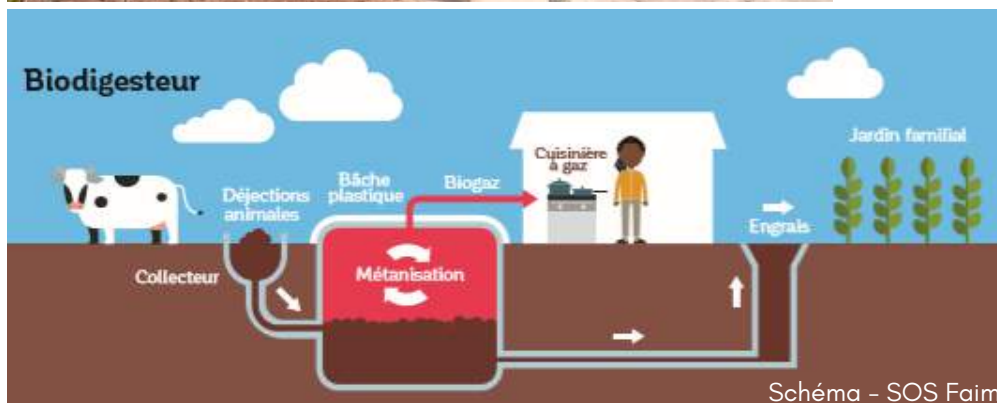

Exemple de biodigesteur

Cette année, les financements ainsi que l'aide des étudiants permettront de réaliser les projets suivants:

- Réaménagement de la déchetterie du village de Kpotomey
- Construction d'un biodigesteur pour la production de biogaz
- Amélioration du dispositif de tri de déchet et sensibilisation des communautés du village de Kpotomey
- Eclairage public solaire dans la Vallée du Sitatunga

Récap des projets pour 2024

En Inde

En Inde, nous poursuivons notre objectif de financer et construire des maisons familiales et des écoles ou centres de formation dans la région du Tamil Nadu.

La **SALEM DIOCESE SOCIETY** nous propose de contribuer à des projets dans 1 nouveau village. Il s'agira de construire 5 maisons en dur par village pour des familles en situation précaire.

L'**ONG SEVAI** nous a déjà approchés pour nous demander de prendre à nouveau en charge le financement de 2 nouveaux chantiers :

1. la construction du second étage d'une bibliothèque à la SEVAI Shanti School,
2. la construction d'un "Women Workshop Center" à Allur,



Au Bénin

Au Bénin, nous nous sommes donnés pour objectif de contribuer à des chantiers en lien avec **l'éducation, l'assainissement et l'environnement.**

Le premier projet se déroulera au **CPN-Les Papillons** où nous contribuerons à

- Installation - énergie solaire à la ferme école soutenue lors de précédents projets
- Construction de latrines communautaires au CEG de Lema



Le second projet se déroulera dans la Vallée du Sitatunga avec **CREDI ONG**

- Réaménagement d'une déchetterie
- Construction d'un biodigester
- Amélioration du dispositif de tri de déchet et sensibilisation des communautés du village de Kpotomey
- Eclairage public solaire dans la Vallée du Sitatunga

Objectifs, résultats et impacts

Quels sont nos objectifs ? Que leur expérience d'immersion ait lieu au Bénin ou en Inde ce qui nous importe, c'est de :

Former des meilleurs managers

- ✓ savoir relever des défis
- ✓ être ouvert à la diversité culturelle
- ✓ s'adapter à un environnement nouveau
- ✓ être capable de travailler en équipe
- ✓ être capable d'assumer des responsabilités

Former des citoyens du monde

- ✓ conscients des réalités des relations Nord-Sud
- ✓ Ayant à coeur de les faire évoluer
- ✓ ouverts et respectueux des autres



Rester en contact

**Si vous avez la moindre question ?
Nous sommes là pour vous répondre.
N'hésitez vraiment pas à nous contacter.**



LAURENT LAHAYE

EMMANUELLE DE MYTTENAERE

VINCENT HUART

MORGANE BLÉSIN

CATHERINE DAL FIOR

housingproject@ichec.be



housingproject@ichec.be



02.778.03.07



FAIRE UN DON

POUR LE HOUSING PROJECT

Faire un don sur notre compte:

IBAN : BE45 0013 6221 87 89

BIC : GEBABEBB

ICHEC Coopération Internationale Asbl

Boulevard Brand Whitlock, 2

1150 Bruxelles

**VOUS DÉSIREZ FAIRE UN DON POUR LES PROJETS DE
DÉVELOPPEMENT LOCAUX ?**

Communication: « Projet 2024 »

**Une attestation fiscale sera envoyée
pour tout don supérieur à 40€.**

ICHEC
HOUSING PROJECT